

anno XIX n. 12

aprile 1974

Direttore: Bruno Zevi
00162 Roma, via Nomentana 150
tel. 8380481

Redazione: ETL
00198 Roma, viale Regina Margherita 279
Amministrazione, Pubblicità e Abbonamenti
ETL
20122 Milano, Via Visconti di Modrone 38
tel. 783741 (ric. automatica) 792710

Responsabile per la *Promozione Pubblicità*:
Cesare Fiorucci con la collaborazione di
Giuseppe Longo e Selene Tedeschi.

Produzione: Alessandro Berardo
conto corrente postale 3/43137
intestato alla Etas Kompass Periodici
del Tempo Libero S.p.A.

Uffici pubblicitari: 00198 Roma,
via Po 12 - tel. 8449790

Rappresentante per gli Stati Uniti:
IPC BUSINESS PRESS
205 East 42nd. Street, New York, N.Y. 10017,
tel. 86.73.900; telex 422174;
telegrammi Intraorbit, New York

Rappresentante per la Gran Bretagna:
IPC BUSINESS PRESS (OVERSEAS) LTD.
161/166 Fleet Street - London E.C.4
tel. 35.35.011; telex 267449

Rappresentante per la Francia:
COMPAGNIE FRANÇAISE D'ÉDITIONS
Division Internationale
40, Rue du Colisée - Paris VIII
tel. 22.57.750; telex 28274

Rappresentante per la Germania Occidentale:
COMPAGNIE FRANÇAISE D'ÉDITIONS DEUTSCHLAND
Bismarckstrasse 106, 4 Düsseldorf
tel. (0) 211/350798

Rappresentante per la Svizzera:
Agentur IFF, Neustadt 57, 8201 Schaffhausen
tel. (05) 354.983/56.161; telex 76388

Rappresentante per il Giappone:
TRADE MEDIA-IBPA (Japan)
R. 516, Roppongi Uni House,
4-3-11, Roppongi, Minato-ku,
Tokyo 106, Japan
Tel. (03) 402-9314 405-8853

Rappresentante per l'Olanda:
C. MISSET NV
Jisselkade 32, Doetinchem,
tel. 83.40/25.151; telex 45481

Distribuzione:
Edicole, A. e G. Marco - Milano

Librerie, ETL
Via Visconti di Modrone 38 - 20122 Milano

Rivista mensile schedata nell'PART INDEX
Abbonamento Italia per 1 anno L. 15.000
con regalo L. 16.000

Abbonamento Italia per 2 anni L. 24.000,
con doppio regalo L. 26.000
1 fascicolo Italia: L. 1.500

Abbonamento Estero per 1 anno L. 23.000
con regalo L. 24.500

Abbonamento Estero per 2 anni L. 39.000
con doppio regalo L. 42.000
1 fascicolo Estero L. 2.000 - \$ 2.70

Sconto 15% riservato agli studenti

Spedizione in abbonamento postale: Gruppo III

La pubblicità che appare in questa rivista
non supera il 70% della superficie totale del periodico

La riproduzione totale o parziale degli articoli e delle
illustrazioni pubblicati su questa rivista deve essere
preventivamente autorizzata dalla direzione.

La direzione non assume responsabilità
per le opinioni espresse dagli autori e
dagli estensori dei testi di pubblicità.

editoriale

- 704 La profezia di Umberto Boccioni, di Bruno Zevi

editoriali in breve

- 706 Quindici anni fa, questo mese, Frank Lloyd Wright
Il « restauro » (!?!) del Teatro Goldoni a Venezia
Ricostituita la sezione piemontese dell'In/arch
Una proposta sull'abusivismo edilizio
« Oppositions », un organo di critica e di idee

costruzioni

- 708 Due recenti realizzazioni di Francesco Ginoulhiac e Teresa Ginoulhiac Arslan a Bergamo
1. Casa unifamiliare sulle pendici della Maresana
2. Cooperativa edilizia

- 718 Una presenza espressionista: Gottfried Böhm
servizio di Giuliano Chelazzi

Chiesa di S. Gertrud a Colonia
Chiesa di S. Matteo a Garath, presso Düsseldorf
Chiesa di Cristo Risorto a Melaten, Colonia
Villaggio per bambini « Betania » presso Refrath
Albergo-ristorante sul Godesburg a Bad Godesberg
Ristorante sul Kauzenburg a Bad Kreuznach
Palazzo comunale di Bensberg
Palazzo comunale di Wesseling, progetto

selearchitettura

- 739 Chamberlin, Powell e Bon: « Barbican » appartamenti a Londra; Siegel, Wonneberg + Partner: Trasformazione dello stadio Neckar di Stoccarda; Kazumasa Yamashita: Ospedale odontoiatrico a Hiratsuka, Giappone; Arne Jacobsen e Otto Weitling: Prototipo di casa in elementi cubici; Alessio Alessi: Happy Break, una lettera; Studio Oxley/Landau/Partners: Condominio a San Diego in California; Donald Goodhue: Case per week-end nell'Oregon; Gernot Minke: Studi di coperture in plastica

storia e critica**bibliografia**

- 750 « Casabella-continuità », parte LXIV
751 da « Il tallone di ferro », di Jack London

problemi

- 752 Antropomorfismo e zoomorfismo nell'architettura « primitiva », di Enrico Guidoni

int^o / rno

- 764 Inediti argentini e imbottiti italiani
presentazione di Carlo Severati

rubriche

- 767 Cronache urbanistiche
Concorsi

Associazioni
Libri
Dicono...

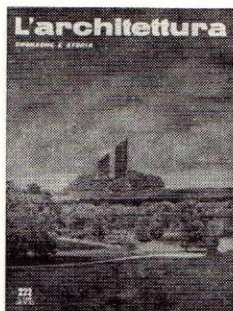

direttore Bruno Zevi

copertina di G. M. Oliveri

Hanno redatto questo numero:

Renato Pedio, Marisa Ceruti
Mario Alamanni, Angela Gaudiosi, Lucia Torelli

Fotografie di: Francesco Ginoulhiac, Bergamo - Schmölz-Huth,
Colonia; Inge von der Ropp, Colonia - Manfred Hanisch,
Essen - Inge Bartholomé, Aachen - Artur Pfau, Manheim -
Inge + Arved von der Ropp, Colonia - Peter Kleinert, Colonia.
- Photothèque Musée de l'Homme, Parigi.