

anno XIX n. 10

febbraio 1974

Direttore: Bruno Zevi  
00162 Roma, via Nomentana 150  
tel. 8380481

Redazione: ETL  
00198 Roma, viale Regina Margherita 279  
Amministrazione, Pubblicità e Abbonamenti  
ETL  
20122 Milano, Via Visconti di Modrone 38  
tel. 783741 (ric. automatica) 792710

conto corrente postale 3/43137  
intestato alla Etas Kompass Periodici  
del Tempo Libero S.p.A.

Uffici pubblicitari: 00198 Roma,  
via Po 12 - tel. 8449790

Esclusivista per la pubblicità in Piemonte:  
SOGEP - Via Lamarmora, 6 - 10128 Torino  
tel. 534.077

Rappresentante per gli Stati Uniti:  
IPC BUSINESS PRESS  
205 East 42nd. Street, New York, N.Y. 10017,  
tel. 86.73.900; telex 422174;  
telegrammi Intraorbit, New York

Rappresentante per la Gran Bretagna:  
IPC BUSINESS PRESS (OVERSEAS) LTD.  
161/166 Fleet Street - London E.C.4  
tel. 35.35.011; telex 267449

Rappresentante per la Francia:  
COMPAGNIE FRANÇAISE D'ÉDITIONS  
Division Internationale  
40, Rue du Colisée - Paris VIII  
tel. 22.57.750; telex 28274

Rappresentante per la Germania Occidentale:  
COMPAGNIE FRANÇAISE D'ÉDITIONS DEUTSCHLAND  
Bismarckstrasse 106, 4 Düsseldorf  
tel. (0) 211/350798

Rappresentante per la Svizzera:  
Agentur IFF. Neustadt 57, 8201 Schaffhausen  
tel. (05) 354.983/56.161; telex 76388

Rappresentante per il Giappone:  
INTERNATIONAL BUSINESS PRESS  
4th Floor, Tsuchibuchi Building, 11-15,  
Minami Aoyama 2-chome  
Minato-ku, Tokyo 107, Japan  
tel. 03 (403) 5623 teleg. Fetradepress Tokyo  
telex J 28245 IBPJPN

Rappresentante per l'Olanda:  
C. MISSET NV  
Jisselkade 32, Doetinchem,  
tel. 83.40/25.151; telex 45481

Distribuzione:  
Edicole, A. e G. Marco - Milano

Librerie, ETL  
Via Visconti di Modrone 38 - 20122 Milano

Rivista mensile schedata nell'ART INDEX  
Abbonamento Italia per 1 anno L. 15.000  
con regalo L. 16.000

Abbonamento Italia per 2 anni L. 24.000,  
con doppio regalo L. 26.000  
1 fascicolo Italia: L. 1.500

Abbonamento Estero per 1 anno L. 23.000  
con regalo L. 24.500

Abbonamento Estero per 2 anni L. 39.000  
con doppio regalo L. 42.000  
1 fascicolo Estero L. 2.000 - \$ 2.70

Sconto 15% riservato agli studenti

Spedizione in abbonamento postale: Gruppo III  
La pubblicità che appare in questa rivista  
non supera il 70% della superficie totale del periodico  
La riproduzione totale o parziale degli articoli e delle  
illustrazioni pubblicati su questa rivista deve essere  
preventivamente autorizzata dalla direzione.

La direzione non assume responsabilità  
per le opinioni espresse dagli autori e  
dagli estensori dei testi di pubblicità.

ETL

ibpa



Associata  
all'USPI

**editoriale**

- 564 La fiss(az)ione semantica della piramide, di Bruno Zevi

**editoriali in breve**

- 566 Rilancio dell'edilizia pubblica, tra sogno e realtà  
xv Triennale di Milano: in mortem  
Impresa pubblica e risanamenti urbani: la prova di Palermo  
La scomparsa di William Wilson Wurster

**costruzioni**

- 568 Scuola dell'obbligo a Pontelagoscuro, Ferrara  
*architetti Leonardo Benevolo, Tommaso Giura Longo, Carlo Melograni*  
presentazione di Tommaso Giura Longo
- 576 Nuova ala del museo di Paestum, *architetto Giovanni de Franciscis*  
*coll. architetto S. Viola*
- 584 Casa Harder presso Mountaine Lake, Minnesota  
Harder House near Mountain Lake, Minnesota  
*architetto Bruce Goff*  
presentazione di Renato Pedio

**selearchitettura**

*Aleksandra Kasuba*: Carborundum Museum of Ceramics a Niagara Falls, N.Y., USA; Centro di riabilitazione per donne tossicomani a New York, USA; « Blue Color Structure a Potsdam, N.Y., USA; *Studio Ahrends Burton & Koralek*: Edificio residenziale per il Keble College ad Oxford, Inghilterra; *Rhone & Iredale*: Ampliamento della biblioteca Sedgewick nell'University of British Columbia, Canada; *Studio Howell, Killick, Partridge & Amis*: « College of Estate Management » dell'Università di Reading, Inghilterra; *Herman Hertzberger, J.A. Lucas, H.E. Niemeijer*: « Centraal Beheer », edificio per uffici ad Apeldoorn, Olanda; *Studio Nikken Sekkei*: Centro nazionale dei giovani lavoratori a Tokio.

**storia e critica****606 bibliografia**

- 607 « Casabella-continuità », parte LXII  
da « La religione dei cinesi », di Marcel Granet

**608 problemi**

Aspetti ecologici ed urbanistici negli insediamenti umani, di Ludovico degli Uberti

**610 int<sup>e</sup>erno**

Apparato domestico: una cucina « in fieri »  
*designers Roberto Mango, Filippo Alison, Tiberio Cecere, Ermanno Guida*

**616 monumenti**

Logica senza preconcetti nel rinascimento dell'Ile de France  
di Simonetta Valtieri

**627 rubriche**

Cronache urbanistiche  
Associazioni

Concorsi  
Libri

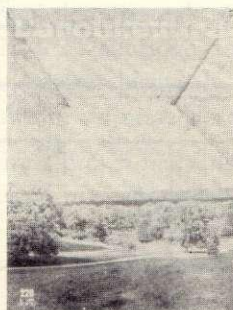

**direttore Bruno Zevi**

*copertina di G. M. Oliveri*

Hanno redatto questo numero:  
Renato Pedio, Marisa Cerruti  
Mario Alamanni, Angela Gaudiosi, Lucia Torelli

Fotografie di: Paolo Zappaterra, Roma - Bob Bowlby, USA - Enzo Bentivoglio.